

FONDAZIONE PESENTI EtS

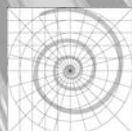

Fondazione
Cav. Lav.
Carlo Pesenti

VENT'ANNI
2004.2024

LA FONDAZIONE

Nel 2024 ricorrono i 20 anni dalla nascita della Fondazione Pesenti Ets.

Fu costituita nel giugno 2004 a Bergamo come organismo autonomo e indipendente, con il nome di Fondazione Cav. Lav. Carlo Pesenti in ricordo di una tra le maggiori figure imprenditoriali del Novecento italiano.

Oggi ha come mission la crescita culturale, civile e di genere delle giovani generazioni, non solo attraverso la formazione, ma anche lo sviluppo di iniziative imprenditoriali che abbiano un rilevante impatto sociale.

Da sempre attenta ai bisogni e alle necessità del territorio in cui opera, Fondazione Pesenti ha avviato e sostenuto numerose iniziative di carattere culturale e di charity per le realtà più svantaggiate.

La Fondazione promuove la collaborazione con altre organizzazioni ed atenei italiani e stranieri per il costante sostegno alla ricerca scientifica e alla divulgazione culturale, anche attraverso convegni internazionali su temi di attualità economica e sociale.

Fondazione Pesenti è stata riconosciuta nel novembre 2022 come Ente del terzo settore ed è iscritta al registro nazionale Ets. Il raggiungimento di questo importante traguardo apre nuove e interessanti opportunità per la Fondazione, consentendole di espandere ulteriormente le proprie attività in linea con l'indirizzo statutario e la mission.

Nel 2023 Fondazione Pesenti ha pubblicato il suo primo Bilancio Sociale, relativo al triennio 2020-2022, in un'ottica di trasparenza nei confronti degli stakeholder e di ulteriore crescita dell'impegno verso la sostenibilità e l'efficacia dei propri interventi.



LE ATTIVITÀ

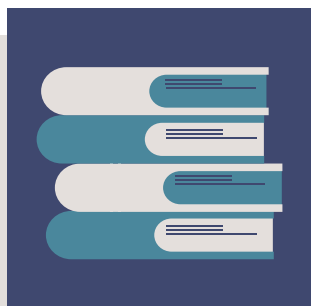

**GIOVANI | RICERCA |
FORMAZIONE**



**INNOVAZIONE |
IMPACT INVESTING**

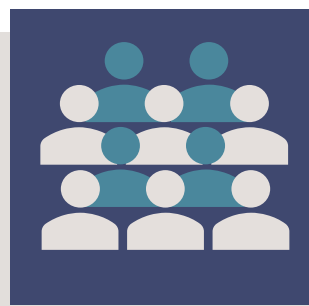

EVENTI | CONVEGNI

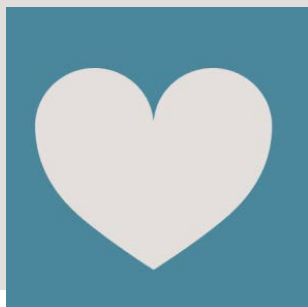

CHARITY



TERRITORIO

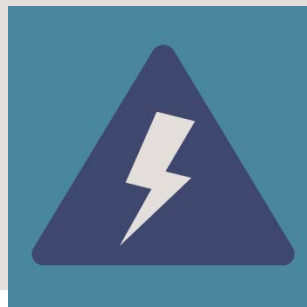

**EMERGENZE |
FUNDRAISING**

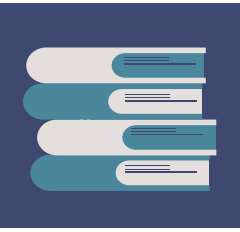

GIOVANI, RICERCA E FORMAZIONE

Fondazione Pesenti Ets crede nel valore dei giovani e nel loro potenziale per costruire un futuro migliore e investe nella loro formazione e nel loro sviluppo, promuovendone il merito e la qualità in ogni ambito. Attraverso un network di collaborazioni nazionali e internazionali, la Fondazione ha avviato importanti partnership con prestigiose istituzioni accademiche: **Politecnico di Milano, Università di Bergamo, Università Bocconi, Università di Brescia, Università Statale di Milano**. Insieme a questi illustri atenei, la Fondazione ha dato vita a numerosi progetti di formazione e borse di studio che offrono ai giovani talenti l'opportunità di eccellere negli studi e di prepararsi al meglio per affrontare le sfide del mondo del futuro.

Un ponte verso un mondo più inclusivo è il sodalizio di lunga data con **Intercultura** per la promozione di scambi interculturali. Questa collaborazione rappresenta un investimento prezioso per il futuro delle nuove generazioni, che grazie a queste esperienze possono diventare cittadini del mondo consapevoli, aperti e capaci di costruire una società più inclusiva e ricca di opportunità.

Fondazione Pesenti Ets è attivamente impegnata nella promozione della ricerca in settori chiave come la medicina, l'ingegneria e l'economia. Attraverso collaborazioni con enti di eccellenza come **ASST Melegnano e Martesana, International Heart School, Società Italiana degli Economisti, Lega Italiana per la Lotta ai Tumori**, la Fondazione contribuisce a far avanzare la conoscenza e a trovare soluzioni innovative alle sfide più urgenti del nostro tempo.





INNOVAZIONE E IMPACT INVESTING

In linea con la mission e attenzione verso le nuove generazioni, la Fondazione ha attivato collaborazioni volte a favorire processi di incubazione di nuove imprese e idee imprenditoriali.

L'impegno nell'impact investing mira a sostenere lo sviluppo di progetti imprenditoriali che, con spirito innovativo, cercano di affrontare i maggiori bisogni delle persone e della comunità, fornendo soluzioni di positivo impatto sociale per gli utenti o il territorio di riferimento.

Dal 2017 Fondazione Pesenti Ets e **Oltre Impact** hanno avviato una partnership di successo per costruire un futuro migliore per la comunità.

Oltre Impact è la prima realtà italiana che opera nell'impact investing, un investimento concreto che copre l'intero ciclo di vita dell'impresa, dalla fase iniziale a quella di crescita, accompagnandola nei vari round di finanziamento.

Grazie a questa collaborazione, la Fondazione ha potuto contribuire alla crescita di imprese che hanno a cuore l'impatto sociale, acquisendo al contempo un'esperienza preziosa in materia di investimenti con ricaduta sociale.

Una collaborazione per il bene comune con l'obiettivo di favorire la valutazione di possibili sinergie di sviluppo di iniziative nel territorio, sfruttando le competenze relazionali e istituzionali di entrambe le parti.





CHARITY

Con un approccio proattivo, la Fondazione sostiene progetti di charity e supporto filantropico per iniziative umanitarie che abbracciano il panorama nazionale e internazionale.

Al centro del suo impegno, la lotta contro le sfide sociali e umanitarie più impellenti. La Fondazione identifica e sostiene progetti concreti, stringendo forti collaborazioni con realtà locali che operano quotidianamente per il bene delle comunità più vulnerabili. Grazie a queste sinergie, nascono progetti ad alto impatto che offrono un aiuto tangibile a chi ne ha più bisogno.

Lo sguardo della Fondazione non si ferma ai confini nazionali. Al fianco di organizzazioni umanitarie internazionali, affronta le crisi più importanti del pianeta. Dall'assistenza medica all'istruzione, dal sostegno alla costruzione di scuole e centri nutrizionali alla tutela dell'ambiente, la Fondazione si adopera per un cambiamento tangibile nella vita delle persone.

Il suo obiettivo è ambizioso: costruire un mondo più solidale ed equilibrato, con la convinzione che la collaborazione e l'azione concreta siano la chiave per un futuro migliore per tutti.





IL FUNDRAISING PER L'EMERGENZA

Ai tradizionali ambiti di attività della Fondazione si è aggiunta, negli ultimi anni, l'**attività di fundraising volta a reperire risorse per fronteggiare situazioni di particolare emergenza.**

Per fronteggiare la pandemia da **Covid-19** nel 2021 sono stati raccolti 878.842€. I fondi sono stati utilizzati per sostenere gli ospedali e gli attori in prima linea dei territori di Bergamo, Brescia, Milano, Cremona, Genova, Napoli e Treviso, sia tramite donazioni sia tramite l'acquisto di macchinari (ventilatori), test sierologici e dispositivi di protezione per il personale medico. In questo quadro sono stati attivati anche contatti internazionali per favorire l'importazione di materiale (da Cina, Thailandia e Svizzera) in assenza di disponibilità sul territorio nazionale.

In seguito all'emergenza umanitaria che si è determinata in **Ucraina** nel 2022, la Fondazione Pesenti Ets ha raccolto l'appello dell'UNHCR – L'Alto Commissariato delle Nazioni Unite per i Rifugiati, impegnandosi in una serie di significative donazioni e facendosi promotrice di una raccolta fondi anche attraverso il coinvolgimento di Italmobiliare e delle società del gruppo. L'iniziativa, alla quale hanno partecipato 170 privati cittadini e 20 aziende, ha consentito di raccogliere ad oggi oltre 380.000€.

Nel 2023, a seguito del devastante **terremoto** che ha colpito Siria e Turchia, la Fondazione ha aderito all'appello lanciato da UNHCR e ha promosso un'iniziativa di partecipazione corale: la raccolta fondi ha visto la partecipazione di diversi soggetti, uniti da un comune obiettivo. Le Portfolio Companies del Gruppo Italmobiliare hanno confermato il loro impegno nel territorio, versando 150.000€. I donatori privati hanno dimostrato un grande senso di responsabilità sociale, contribuendo con 13.650€. Il Comitato Charity della Fondazione ha completato il quadro con una donazione di 50.000€.





TERRITORIO

Fondazione Pesenti Ets non si limita a sostenere lo sviluppo economico e sociale del territorio, ma abbraccia la cultura e il benessere delle comunità locali con profondo impegno e passione. Promuove e sostiene iniziative culturali, artistiche e ricreative che rappresentano un valore inestimabile per la crescita e la vitalità del tessuto territoriale.

Convinta del potere della cultura e dell'arte di arricchire la vita delle persone, la Fondazione sostiene progetti artistici di eccellenza, eventi culturali di grande richiamo e attività formative rivolte in particolare ai giovani.

Riconoscendo l'importanza del tempo libero come momento di svago, socializzazione e crescita personale, la Fondazione promuove attività ricreative che stimolano la creatività, favoriscono l'apprendimento e incoraggiano la partecipazione attiva alla vita della comunità. Un esempio è gres art 671, che ha permesso di riattivare e restituire alla città di Bergamo un'area ex industriale, da tempo inutilizzata, per conservare e trasmettere la memoria di una storia di produzione e contribuire allo sviluppo artistico, culturale e sociale del territorio, in collaborazione con i cittadini che lo abitano.

L'impegno della Fondazione Pesenti Ets si traduce in numerosi progetti concreti che hanno un impatto positivo. Importanti le iniziative volte a promuovere la giustizia sociale, la memoria storica, la cooperazione internazionale, la ricerca scientifica e l'educazione scientifica.



EVENTI E CONVEGNI

I convegni su temi di attualità economica e sociale sono tra le attività più conosciute e apprezzate della Fondazione. Pesenti Ets.

Molteplici sono le tematiche affrontate: la rigenerazione urbana, le diverse forme di capitalismo, i rapporti tra banche e imprese, il futuro dell'industria, il ruolo degli Stati Uniti, lo sviluppo sostenibile, i rapporti tra università, ricerca e imprese, lo scenario europeo in relazione alle nuove elezioni e l'intelligenza artificiale.

Al tavolo dei relatori si sono alternati premi Nobel, studiosi e leader di impresa, banchieri, professori universitari e rappresentanti della sfera politica italiana ed europea.

Dal 2018 è stata avviata un'importante collaborazione con **Fondazione Corriere della Sera**. Grazie a questa partnership, Fondazione Pesenti Ets ha definito un nuovo approccio organizzativo del ciclo di convegni, passando da uno a quattro eventi all'anno, non escludendo la possibilità di organizzare alcuni eventi in forma "itinerante" in linea con la missione che vede entrambe le Fondazioni impegnate a far conoscere le proprie iniziative anche al di fuori del territorio d'origine.



GOVERNANCE

La Fondazione è amministrata da un Consiglio di Amministrazione composto da un minimo di 5 fino a un massimo di 9 membri, dove un componente è nominato dal Rettore del Politecnico di Milano, uno dal Rettore dell'Università degli Studi Bergamo, e i restanti membri sono nominati tramite cooptazione dal CdA stesso, assicurando il principio della rappresentanza di genere. Due consiglieri sono nominati tra i soggetti che hanno fornito un contributo rilevante nello sviluppo delle attività della Fondazione.

È inoltre previsto un Comitato Charity, organo consultivo della Fondazione in riferimento allo scopo statutario di supportare lo sviluppo di iniziative filantropiche e di solidarietà sociale.

Sempre in linea con il nuovo Statuto, i membri dell'Organo di Controllo sono nominati dal Presidente del Consiglio Notarile di Bergamo.

Nel corso del 2018 sono stati elaborati il Codice Etico e il Modello di Organizzazione, Gestione e Controllo ai sensi del Decreto Legislativo 231/2001, approvati con delibera del Consiglio di Amministrazione della Fondazione stessa.



Carlo Pesenti
Presidente



Giulia Pesenti
Vice Presidente



Giorgio Barba Navaretti
Consigliere



Daniela Hamaui
Consigliere



Marco Imperadori
Consigliere



Matteo Kalchschmidt
Consigliere



Donato Masciandaro
Consigliere



Veronica Squinzi
Consigliere



Sergio Crippa
Consigliere e Segretario
Generale

IL COMITATO CHARITY NOMINATO DAL CONSIGLIO DI AMMINISTRAZIONE:

- Paola Pesenti
- Giulia Pesenti
- Giulio Pesenti

CONSIGLIO DI AMMINISTRAZIONE

La Fondazione è attualmente guidata da un Consiglio di Amministrazione presieduto da Carlo Pesenti e composto da figure di grande rilievo ed esperienza, esponenti di primo piano del mondo accademico, della cultura e della società civile e del mondo imprenditoriale accomunati da una particolare attenzione al tema della crescita giovanile.





CARLO PESENTI

Presidente

Presidente di Fondazione Pesenti Ets dal 2016. Laureato in Ingegneria Meccanica – Politecnico di Milano, Master in Economia e Management – Università Bocconi. Sposato, padre di sei figli. Consigliere Delegato e Direttore Generale di Italmobiliare S.p.A. Oltre agli incarichi all'interno del Gruppo Italmobiliare è stato Consigliere di Amministrazione di primarie società quotate in Borsa.



GIULIA PESENTI

Vice Presidente

Rappresentante della quinta generazione della famiglia Pesenti, è attiva in varie iniziative di carattere sociale, in collaborazione con organizzazioni del territorio, con una particolare attenzione ai temi dell'istruzione (come strumento di integrazione e di empowerment femminile), della formazione dei più giovani (valorizzando anche gli aspetti umanistici come elemento di lettura della complessità) e della gestione delle problematiche legate ai flussi migratori.



GIORGIO BARBA NAVARETTI

Consigliere

Professore Ordinario di Economia Politica all'Università degli Studi di Milano, Distinguished Visiting Faculty a SciencesPo di Parigi, Research Fellow del CEPR di Londra e direttore scientifico del Centro Studi Luca d'Agliano. La sua attività di ricerca è focalizzata su temi di economia internazionale e dello sviluppo con importanti contributi alla letteratura sulle imprese multinazionali e la competitività.



DANIELA HAMAUI

Consigliere

Laureata in Lettere moderne all'Università degli Studi di Milano, giornalista professionista. Prima donna a dirigere un news magazine in Italia (L'Espresso), ha creato e diretto "D la Repubblica delle donne", Dcasa e gli Album di Repubblica ed è stata direttore editoriale dei periodici di Repubblica. Da maggio del 2017 alla fine del 2019 direttore di Vanity Fair. Dal marzo 2019 tiene al Naba un corso di Editoria e moda. Dal gennaio 2020 è consulente editoriale della rivista Archivio Magazine. Nel 1999 vince la Minerva d'oro e nel 2004 il premio Bellisario.



MARCO IMPERADORI

Consigliere

Professore Ordinario al Politecnico di Milano, titolare della cattedra di Progettazione e Innovazione Tecnologica della Facoltà di Ingegneria Edile-Architettura, Delegato del Rettore per l'Estremo Oriente. Svolge attività di ricerca e ha pubblicato libri e articoli su riviste di settore in Italia e all'estero, con particolare attenzione ai temi della sostenibilità e del risparmio energetico.



MATTEO KALCHSCHMIDT

Consigliere

Professore Ordinario di Ingegneria Economico-Gestionale, Direttore del Dipartimento di Ingegneria Gestionale, dell'Informazione e della Produzione dell'Università degli Studi di Bergamo. L'impegno nella ricerca scientifica è articolato essenzialmente nell'ambito del Supply Chain Management con particolare attenzione alla Globalizzazione e alla Sostenibilità.



DONATO MASCIANDARO

Consigliere

Professore Ordinario di Economia Politica, è titolare della Cattedra Intesasanpaolo di Economia della Regolamentazione Finanziaria presso l'Università Bocconi di Milano. È inoltre Direttore del Baffi Centre for Applied Research on International Markets, Banking, Finance and Regulation nella stessa Università, Board Member della SUERF (Società Universitarie Europeenne de Recherches Financières) e Associated Editor del Journal of Financial Stability.



VERONICA SQUINZI

Consigliere

Amministratore Delegato e Direttore dello Sviluppo Globale Gruppo Mapei. Ricopre numerosi incarichi in organizzazioni e istituzioni italiane e internazionali e in diversi Consigli Direttivi tra i quali: Consiglio Generale di Assolombarda (Vicepresidente con delega a Internazionalizzazione ed Europa da aprile 2021); Consiglio Camerale della Joint Italian Arab Chamber; Advisory Board della Veneranda Fabbrica del Duomo di Milano; CdA dell'ISPI - Istituto per gli Studi di Politica Internazionale; Consiglio di Fondazione Sodalitas; Consiglio di Amministrazione Fondazione E4 Impact. Dal 2020 è Reggente con funzioni di Censore della Banca d'Italia - sede di Milano e Vicepresidente del Consiglio Direttivo dell'American Chamber of Commerce in Italy.



SERGIO CRIPPA

Consigliere e Segretario Generale

Dal 2016 Segretario Generale della Fondazione Pesenti Ets - Ente del Terzo settore, è Senior Advisor per le aree Comunicazione e Relazioni Internazionali di Italmobiliare. Nel gruppo Italmobiliare dagli anni Novanta è stato, in precedenza, Capo ufficio stampa Eni e Direttore centrale per le relazioni esterne del gruppo Mondadori. Giornalista professionista è laureato in Scienza della comunicazione e Docente del Master in "Media relation e comunicazione d'impresa" all'Università Cattolica di Milano.



PER CONTRIBUIRE ALLE ATTIVITÀ DELLA FONDAZIONE

Vantaggi fiscali

La Fondazione Pesenti è iscritta dal 14/11/2022 nel Registro Unico Nazionale del Terzo Settore (Runts). Ciò comporta che ai sensi dell'art. 83 c. 2 del Codice del Terzo Settore (D.lgs 117/17) le erogazioni liberali effettuate da persone fisiche e giuridiche a favore della Fondazione saranno deducibili dal reddito del soggetto erogante nel limite del 10% del reddito complessivo dichiarato. Qualora la deduzione sia di ammontare superiore al reddito complessivo dichiarato, diminuito di tutte le deduzioni, l'eccedenza può essere computata fino al quarto anno e alla concorrenza del suo ammontare.

In alternativa per le sole persone fisiche sarà possibile ai sensi dell'art. 83 c. 1 del Codice del Terzo Settore la detrazione di un importo pari al 30% dell'erogazione, per un ammontare complessivo non superiore a € 30.000 in ciascun periodo d'imposta.

A seguito dell'iscrizione al Runts, la Fondazione Pesenti è accreditata al beneficio del **5x1000**; pertanto, ogni anno le persone fisiche in sede di dichiarazione dei redditi (Unico PF o 730) potranno scegliere di destinare il loro contributo ai progetti della Fondazione indicando il codice fiscale della Fondazione (C.F. 03140270160).

IBAN: IT67B030691116610000009574

BIC BCITITMM - FILIALE: NR. 77413 - BERGAMO V. VENETO
Intestato a: Fondazione Pesenti - Via S. Bernardino, 149/A
24126 Bergamo

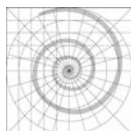

Fondazione
Cav. Lav.
Carlo Pesenti
VENT'ANNI
2004.2024

Fondazione Cav. Lav. Carlo Pesenti Ente del terzo settore
Sede legale: Via S. Bernardino 149/A, 24126 Bergamo, Italia
Sede operativa: Via Borgonuovo 20, 20121 Milano, Italia
www.fondazionepesenti.it
Tel.: 02 29024251 | email: segreteria@fondazionepesenti.it

