Accademia Carrara

Bergamo

Raffaello

EL'ECO DEL MITO

27-01-2018
06-05-2018

bugatti - simoni

FONDAZIONE ACCADEMIA CARRARA

GAMeC

BERGAMO CITTÀ DEI MILLE
COMUNE DI BERGAMO

MAIN SPONSOR
Orio al Serio international airport
S.A.C.B.O. S.p.A.

SPONSOR
Allianz
BONALDI
CONFINDUSTRIA BERGAMO
SAB in linea, dal 1884 ARRIVA
TRENITALIA GRUPPO FERROVIE DELLO STATO ITALIANE

SUPPORTER
FONDAZIONE CREDITO BERGAMASCO
Camera di Commercio Bergamo
Fondazione Cav. Lav. Carlo Pesenti fondazionepesenti.it

MEDIA PARTNER
CORRIERE DELLA SERA La libertà delle idee
L'ECO DI BERGAMO CUORE BERGAMASCO
GRUPPO MEDIASET PUBLITALIA '80

TECHNICAL SPONSOR
FIDELITAS SERVIZI DI SICUREZZA

ello ECO MITO

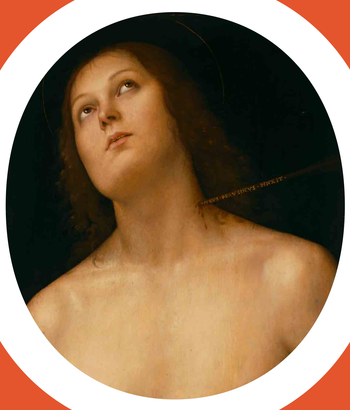

Spazi espositivi GAMeC
GAMeC exhibition spaces
24121 Bergamo - Via San Tomaso, 53

Orari / *Opening hours*
Tutti i giorni, dalle ore 9.30 alle ore 19.00
(chiusura della biglietteria: ore 18.00) Chiuso il martedì
Every day from 9.30 a.m. to 7 p.m.
(ticket office closes at 6 p.m.) Closed tuesdays

Biglietti / *Tickets*
Intero / *Full:* 12 euro
Ridotto e gruppi / *Reduced and groups:* 10 euro
Scuole / *Schools:* 5 euro

Acquisto biglietti / *Online tickets:* ticketlandia.com
info@raffaellesco.it - www.raffaellesco.it

Pietro Vannucci detto Perugino
San Sebastiano
1495 circa /*about* - olio su tavola /*oil on wood*

Anton Raphael Mengs
Madonna della seggiola (copia da Raffaello)
1770-1771 - olio su tavola /*oil on wood*

Luigi Ontani
San Sebastiano nel bosco di Calvenzano d'après Guido Reni
1970 - fotografia /*photograph*

L'emozione di conoscere
e amare Raffaello,
il suo genio,
il suo mito nel tempo.

*The thrill of knowing
and appreciating
the genius and timeless
legend that is Raphael.*

raffaellesco.it

seguici / *follow us*

#raffaellesco